

NOTICE DE REMPLACEMENT

Cylindres à roue denté 10 ou 12 dents brevetés

Remplacement en 20 minutes et sans surprise

C'est un cylindre d'origine, la serrure garde sa résistance certifiée A2P contre l'effraction (Pôle Européen de Sécurité CNPP)

À CONSERVER PAR L'UTILISATEUR

Au dos : les procédures
vous concernant

Mise en garde : un cylindre d'une autre marque supprimerait définitivement la sécurité et la garantie de la serrure et l'installateur engagerait sa responsabilité pénale en cas de cambriolage (experts assurances largement informés)

Commencez le démontage des cylindres 10 ou 12 dents ① à ④

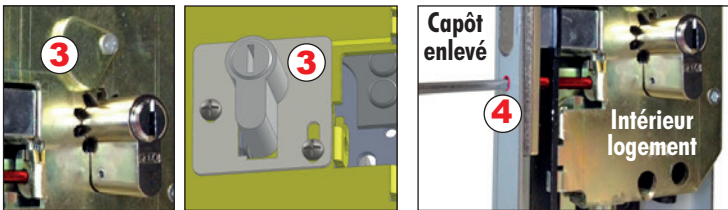

Plaque triangulaire **OU** Plaque carrée

- ① Dévissez la vis de fixation de la poignée à l'aide d'une clé Allen de 3 mm
- ② Démontez le capot. Enlevez les vis de capot des deux côtés sur toute la hauteur
- ③ Dévissez et enlevez la plaque **carrée** ou **triangulaire** de maintien du cylindre
- ④ Dévissez la vis de maintien du cylindre sur le chant de la serrure (voir croquis ci-contre)

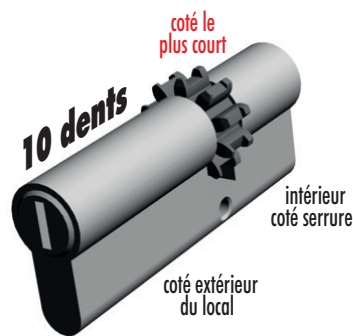

- 1 tournevis plat
- 2 petits tournevis cruciforme
- 1 clé Allen de 3 mm

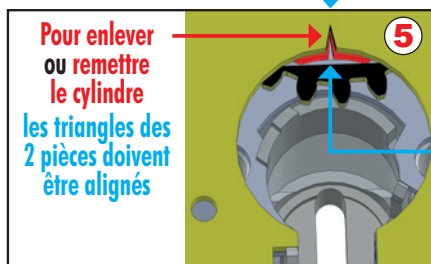

Présenté cylindre enlevé

Spécifique 10 dents



- ⑤ **Serrure ouverte et pènes rentrés :** introduisez la clé dans le cylindre coté intérieur et faites la tourner de gauche à droite en tirant le cylindre avec la clé pour l'extraire
 - ⑥ **Le sachet sécurisé à été ouvert exclusivement par l'utilisateur**
 - ⑦ Introduisez le nouveau cylindre **SANS LA CLÉ** en appuyant en permanence avec votre pouce sur le **pêne bas du coffre** (A) (pêne marqué A2P) jusqu'à la mise en place complète seul moyen de trouver la bonne position du pignon
 - ⑧ Introduisez la nouvelle clé dans le cylindre en maintenant toujours le **pêne bas du coffre** (A) appuyé avec votre pouce et amorcez la fermeture de la serrure d'un quart de tour de clé et mettez la vis du cylindre sur le coté de la serrure
 - ⑨ Remettez la plaque de cylindre **carrée** ou **triangulaire** (③)
- Essayez la serrure de l'intérieur, puis de l'extérieur et refixez capot et béquille.

Spécifique 12 dents



- ⑤ **Pour enlever le cylindre :** introduisez la clé dans le cylindre coté intérieur et faire un demi tour de clé dans le sens de la fermeture de la serrure.
ATTENTION : les 2 repères en triangle doivent être alignés pour que le cylindre sorte librement.
 - ⑥ **Le sachet sécurisé à été ouvert exclusivement par l'utilisateur**
 - ⑦ **Pour remettre le cylindre :** introduisez la clé dans le cylindre coté intérieur et faire un demi tour de clé dans le sens de la fermeture de la serrure.
ATTENTION : les 2 repères en triangle de la serrure (⑤) étant alignés remettre le cylindre qui doit rentrer librement.
 - ⑧ Mettez la vis du cylindre et vissez la totalement, sans excès et remettez la plaque carrée (③)
- Essayez la serrure de l'intérieur, puis de l'extérieur et refixez capot et béquille.

TORDJMAN Métal : 60, rue Jean Lemoine - 93230 Romainville

Tél. 01 41 83 08 93 - Fax 01 48 10 93 13 - E-mail : reelax.muel@gmail.com - www.tordjmanmetal.fr

TORDJMAN **Métal**
GROUP

Réf. N34 IND A 2017

Utilisateurs, ne confiez vos clés qu'à des personnes très sûres

Procédure de reproduction de clés :

conservez précieusement cette page avec votre carte de propriété

1/ AU COMPTOIR DE TORDJMAN MÉTAL :

60, rue Jean Lemoine, 93230 ROMAINVILLE - Tél. 01 41 83 08 93

Règlement par Carte bleue ou espèces

2/ PAR COURRIER RECOMMANDÉ À TORDJMAN MÉTAL :

60, rue Jean Lemoine, 93230 ROMAINVILLE - Tél. 01 41 83 08 93

IMPORTANT : Expédition avec sécurité maximale...

L'adresse que vous nous communiquerez sera l'adresse d'expédition pour le retour de votre carte de propriété et des clés commandées. **Il est préférable de les faire expédier à une autre adresse que celle de la serrure et pas à votre nom** (parents, amis, etc.).

Car en cas de perte du pli dont la poste serait responsable, pas de risque de cambriolage ni nécessaire de remplacer le barillet à vos frais (beaucoup plus onéreux que de refaire une clé).

Procédure téléchargeable sur www.tordjmanmetal.fr Le plus rapide : paiement sécurisé à distance par Carte bleue: pour cela nous indiquer dans votre courrier recommandé votre adresse e-mail (bien vérifiée et clairement écrite) et si possible un numéro de téléphone et nous vous enverrons un devis par mail avec un Numéro.

Clés passe ou sur organigramme avec plus-value

Grâce à ce numéro, vous paierez sur notre site sécurisé : www.tordjmanmetal.fr (reproduction de clés)

Pour les collectivités : à réception des clés et de la facture, règlement par virement ou chèque

Particuliers et professions Libérales (très sûr et très facile)

- **L'original de la carte de propriété** (pas de photocopie)
Indiquer le N° de la clé pour les clés avec un marquage :
«NT» «RADIAL» «VIP» «TXR» et «VMI»
- **Copie au choix :** d'une quittance de moins de 6 mois EDF, GAZ, eau, téléphone fixe, impôts locatifs, foncier ou carte grise à l'adresse de la pièce d'identité du lieu d'utilisation de la clé
- **Copie pièce d'identité lisible**

Administrateurs de biens / Mandataires

- **Bon de commande**
- **L'original de la carte de propriété** (pas de photocopie)
Indiquer le N° de la clé pour les clés avec un marquage :
«NT» «RADIAL» «VIP» «TXR» et «VMI»
- **Copie au choix :** d'une quittance de moins de 6 mois EDF, GAZ, eau, téléphone fixe, impôts locatifs, foncier ou carte grise à l'adresse de la pièce d'identité du lieu d'utilisation de la clé
- **Copie pièce d'identité lisible du dirigeant**
- **Justificatif de mandat**

PME / Artisans / Commerçants / SCI

- **Bon de commande**
- **L'original de la carte de propriété** (pas de photocopie)
Indiquer le N° de la clé pour les clés avec un marquage :
«NT» «RADIAL» «VIP» «TXR» et «VMI»
- **Copie au choix :** d'une quittance de moins de 6 mois EDF, GAZ, eau, téléphone fixe, impôts locatifs, foncier ou carte grise à l'adresse de la pièce d'identité du lieu d'utilisation de la clé
- **Copie pièce d'identité lisible** du dirigeant qui est propriétaire de la serrure ou du cylindre
- **K bis ou Carte artisan au Registre des Métiers**
- **Attestation qu'il est propriétaire et utilisateur du N° de la clé commandée**

Collectivités / Grandes entreprises / Caisse de gestion, de retraite / Services publics / Grandes associations

- **Ordre de service** mentionnant quantité et numéro de clé.
A réception des clés et de la facture : règlement par virement
- **L'original de la carte de propriété** (pas de photocopie)
Indiquer le N° de la clé pour les clés avec un marquage :
«NT» «RADIAL» «VIP» «TXR» et «VMI»

Mise en garde

Lors d'un changement de cylindre, exigez strictement un cylindre de même marque. Lui seul permettant à votre serrure de conserver sa certification A2P, sa résistance à l'effraction certifiée et la garantie.



Une porte claquée non fermée à clé, ne nécessite jamais la destruction d'une serrure MUEL ou REELAX

Un vrai professionnel ouvre votre porte claquée en quelques minutes à l'aide d'une radio médicale (en plastique rigide) ou par perçage d'un petit trou pour actionner la poignée intérieure et surtout, vous donne le prix définitif avant ouverture.

Votre tranquillité

Confiez absolument un double de clé à un proche car inévitablement, un jour, vous claquerez votre porte sans vos clés. Les dépannages d'urgence peuvent se faire dans des conditions raisonnables mais très souvent, tournent à la catastrophe financière. Évitez le risque d'une destruction de votre serrure et un stress inutile !

Vos doubles de clés...

Exclusivement de nous fabricant à vous l'utilisateur
ATTENTION : ne confiez vos clés qu'à des personnes très sûres