REELAX Réf. Syster 575

A2P 1 ou 3 étoiles

Fournie avec :

- une carte de propriété
- **3 clés reproduction protégée**
- 90 couleurs sans supplément de prix

Les options indispensables :

- Entrebailleur 1 ou 2 vantaux
- Clés supplémentaires, moins chères avec la commande de la serrure
- Protège-cylindre extérieur anti-corrosion (noir, pastille chromée)
- Protège-cylindre extérieur OR
- Cache-cylindre intérieur+béquille OR
- Kit double béquille avec 2ème béquille pour l'extérieur
- Poignées extérieures LUXE Mixte : tirage / double béquille

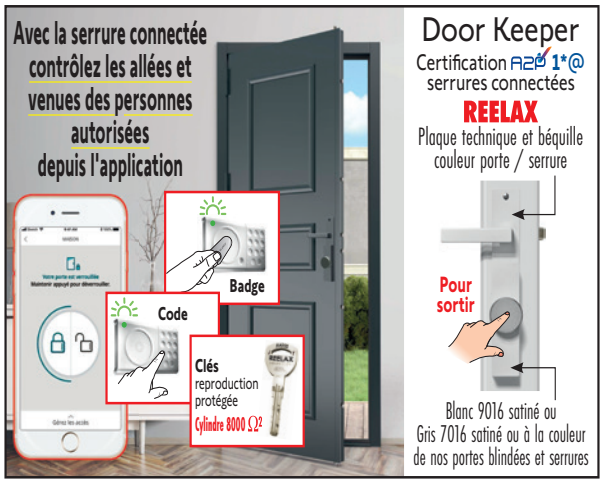

SERRURE CONNECTÉE A2P 1*@ avec Door Keeper A2P 3*** devient A2P 1*

Syster 575 • 5 points

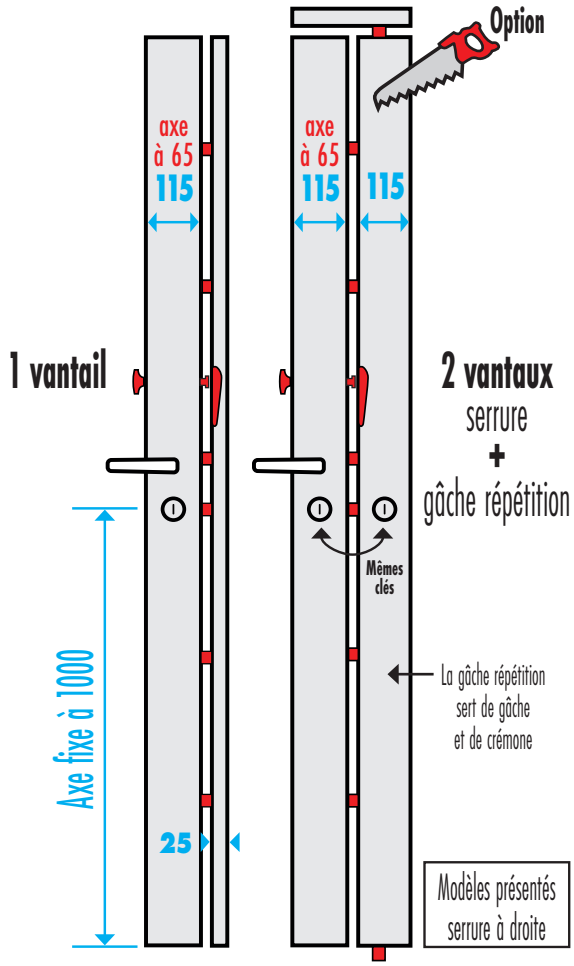

Hauteur maxi 3000 / mini 1725 mm

au-delà Star 5 et sur devis

Protège-cylindre extérieur avec pastille anti-perçage	A2P 1 étoile	A2P 1 et 3 étoiles / clés réversibles
A2P* Ø45 A2P*** Ø50	• TXR clés non réversibles	• 8000 Ω2 • Xtra • Exper T • Radial IS

CHOIX DES GÂCHES

Gâche huisserie bois
La gâche standard

COMPRIS

Gâche huisserie métal

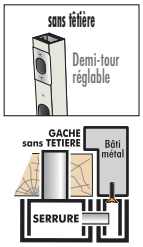

En option

Gâche recouvrement

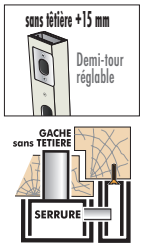

En option

Option avec pêne demi-tour en poussant :
sans plus-value
Gâche plate comprise
gâche HM en option (rare)

LES OPTIONS GÂCHES ÉLECTRIQUES

1 vantail en tirant
bâti bois ou métal

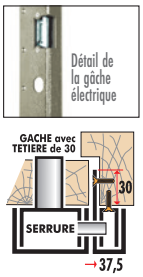

1 vantail en poussant
bâti bois ou métal

1 TEMPS • A EMISSION
appuyer sur l'interrupteur jusqu'à la poussée de la porte (courant **alternatif** 12 Volt)

2 TEMPS • A MEMOIRE
la porte reste ouverte jusqu'à ouverture et fermeture (courant **alternatif** 12 Volt)

A RUPTURE
lors d'une coupure de courant, la porte s'ouvre et reste ouverte (courant **continu** 12 Volt)

2 vantaux
avec gâche électrique
voir Star 5

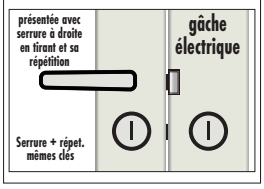

LES ACCESSOIRES COMPATIBLES GÂCHES ÉLECTRIQUES

Clavier lumineux :
avec intelligence déportée Réf. TJN
L'intelligence est à l'intérieur du local
Pour ventouses ou gâche électrique à rupture
Sauvegarde mémoire permanente,
haute résistance au vandalisme et étanchéité totale

Bouton poussoir lumineux encastrable

Câble 10 mètres
avec 5 fils Ø 0,5 mm
(2 noirs, 1 rouge, 1 bleu, 1 gris)
La longueur du câble doit être inférieure à 10 m entre l'intelligence et le clavier

Accessoires à mettre en place et à câbler par l'installateur

Coffret électrique couleur blanche
300 x 300 x 155 de profondeur
pour tout loger, avec la batterie

Batterie relais
à changer tous les 3/4 ans
Prévue pour nos ventouses.
Autonomie testée chez nous : 7 heures

Système incendie
Boîtier vert
bris de glace Réf. BBG
ouverture de secours

Interrupteur Stop
neutralise la partie électrique à tout moment

Alimentation 12 Volt (secourue)
Spécifique pour nos ventouses et la batterie

Référentiel serrures : **H61** consultable sur www.cnpp.com

AVEC L'OPTION ÉLECTRONIQUE VOIR STAR 5

FABRICATION FRANÇAISE

GARANTIE 10 ans

DATEZ _____ CODE CLIENT C

TORDJMAN Métal

SERRURES REELAX

60, rue jean Lemoine, 93230 Romainville

Fax. 01 48 10 93 13 - Tél. 01 41 83 08 93

reelax.muel@gmail.com

IMP 35 V2016

Raison sociale _____ Code postal _____ Ville _____

Adresse _____ Réf. chantier _____

Autre lieu de livraison _____

Numéro de mobile pour le chauffeur _____ Tél. _____ Fax/E-mail _____

N° de SIRET obligatoire _____ ◯ Enlèvement ◯ Livraison

Indications particulières

Serrure 5 pts latéraux Syster 575

Axe du protège-cylindre au bord de la porte : 65 mm

Axe modulable de 780 à 1100 du bas axe 55 ou 65 à la page Réf. Syster 5 et cliquez sur Réf. R 2005

Serrure à gauche ou à droite / en poussant ou en tirant ... choisissez page suivante

HAUTEUR (mini 1725) : ☐ 2500 ☐ 3000 mm / Axe du protège-cylindre extérieur au bas de la porte : 1000 mm / Avec l'option mise à la cote, temps de pose divisé par 4

1 VANTAIL : ☐ En tirant ☐ En poussant mais entrebailleur impossible / ☐ Serrure à gauche ☐ Serrure à droite

☐ **Avec entrebailleur** uniquement en tirant sauf gâche recouvrement et gâche électrique

☐ Gâches huisserie bois (avec têtière) — Possible : En tirant et Gâche électrique

☐ Gâches huisserie métal (sans têtière) — Possible : En tirant / En poussant / Gâche électrique : Non

☐ Gâches recouvrement + 15 mm (sans têtière) — Possible : En tirant / Gâche électrique : Non

☐ Gâches plate (idéal en poussant) — Possible : En poussant et Gâche électrique

GÂCHE ÉLECTRIQUE 1 VANTAIL (2 vantaux voir Star 5) : ☐ 1 temps ☐ 2 temps ☐ à rupture / ☐ Clavier et son intelligence (uniquement gâche à rupture) ☐ Alimentation 12 V

☐ 10 m de câble avec 5 fils Ø5 ☐ Coffret électrique (300 x 300 Profond. 155) ☐ interrupteur Stop ☐ Batterie relais rentre dans le coffret ☐ Système incendie CE

2 VANTAUX : ☐ En tirant ☐ En poussant / ☐ Serrure à gauche et sa gâche répétition ☐ Serrure à droite et sa gâche répétition

Fournie avec une gâche haute sans têtière ☐ **Avec entrebailleur** uniquement en tirant

☐ Gâche haute recouvrement + 15 mm (sans têtière) — Possible : En tirant

☐ Gâches plate (idéal en poussant) — Possible : En poussant

☐ OPTION SERRURE CONNECTÉE avec Door Keeper A2P 1*@ — Que cylindre 8000 Ω² A2P 3*** devient A2P 1* — Door Keeper + Plaque intérieure + Béquille intérieure ☐ Blanc 9016 Sat ☐ Gris 7016 Sat ☐ Couleur de la serrure ☐ Avec clavier code et lecteur de badge intégré avec 1 badge, 1 bracelet badge et une carte magnétique — Badges supp. ☐ Caméra Indoor autonome à poser ☐ Support mural de la caméra

☐ Mise à la cote précise de la serrure[1] (si 2 vantaux, point haut et bas montés) hauteur : _____ (axe fixe à 1000)

Couleur : ☐ RAL 9010 ☐ Bronze 1 décor (marron) 90 couleurs (nuancier TORDJMAN Métal) : _____ Hors nuancier : _____ ☐ Apprêt gris

☐ Protège-cylindre extérieur OR ☐ Cache-cylindre intérieur+béquille OR ☐ Protège-cylindre extérieur anti-corrosion (noir et pastille anti-perçage inox) ◀ indispensable pour l'extérieur

A2P 1 étoile, cylindre : ☐ Xtra ☐ 8000 Ω² ☐ ExperT ☐ Radial IS ☐ TXR / ☐ Cylindre sur numéro (sans clé) numéro de la clé : _____

Longueur du protège-cylindre extérieur : ☐ 35 ☐ 40 ☐ 45 ☐ 50 ☐ 55 ☐ 60 ☐ 70 ☐ 80 / Longueur supérieure de 10 en 10 mm _____ sauf : TXR Xtra maxi 110

☐ Cylindres s'entrouvrants / ☐ Cylindre débrayable (sauf : Radial IS et TXR) / ☐ Cylindre à bouton (sauf : Radial IS et TXR)

A2P 3 étoiles, cylindre : ☐ Xtra ☐ 8000 Ω² ☐ ExperT ☐ Radial IS / ☐ Cylindre sur numéro (sans clé) numéro de la clé : _____

Longueur du protège-cylindre extérieur : ☐ 47,5 ☐ 57,5 ☐ 62,5 ☐ 67,5

☐ Cylindres s'entrouvrants / ☐ Cylindre débrayable (sauf : Radial IS) / ☐ Cylindre à bouton (sauf : Radial IS) la résistance devient 1 étoile[2]

Nombre de clés supplémentaires avec la serrure (fournies avec 3 clés) : _____

☐ **Cochez** si commande de cylindres à pannetons (mêmes cylindres que ci-dessus) " S'ENTROUVRANTS OU NON " et joignez la page suivante

Une seule clé pour tous les accès
...fabrication immédiate, y compris les clés supplémentaires

☐ Double béquille (2ème béquille) / et si autre couleur que la porte : _____

à cocher également pour les garnitures ci contre : avec fouillot / bouton tournant / béquille extérieure →

Palières Luxe / Pensez au protège-cylindre OR ◀

Aluminium ☐ Mixte : tirage/béquille

Champagne ☐ Mixte : tirage/béquille

Plaques ordinaires (bronze) ☐ Tirage fixe ☐ A fouillot Autre couleur : _____

Carré rallongé nécessaire pour protège-cylindre extérieur de : 60 mm ou plus en 1 étoile et 67,5 mm en 3 étoiles

☐ Microviseur 200° Chromé (épaisseur de portes de 37 à 80 mm)

Ferme-porte : ☐ RX 3000 ☐ RX 1000

☐ Gris Ral 9006 ☐ Noir RAL 9005 ☐ Blanc Ral 9016

☐ Jet d'eau 100% alu extrudé (largeur 1150 mm) Système breveté

Couleur époxy : _____ Joues à la couleur (masque la coupe)

Ton bois : choisissez la couleur la plus proche

Cochez obligatoirement

◯ Commande

◯ Devis

Par FAX ou scanné et par MAIL cachet ou signature

© Modèle de formulaire et procédures déposés à l'INPI

J'ai choisi et vérifié tous les éléments techniques, et j'accepte les conditions générales de vente. Besoin d'aucune assistance technique pour la pose.

Commandes en doublon à quelques minutes, heures ou jours d'intervalle ou bien 1 commande à Romainville et 1 à Bobigny = 2 paiements

écrivez au marqueur : 2ème envoi

Transport effectué sous la responsabilité du destinataire : déballez votre produit en présence du chauffeur. Au-delà, indemnisation transporteur impossible

Commande lancée de suite et non modifiable / Produits ni repris ni échangés

(1) Gâche latérale non coupée. (2) Alertez votre client, la serrure a toutes les spécificités de la 3 étoiles mais le bouton dégrade sa résistance à 1 étoile.

Choisissez la main de votre serrure

SERRURE EN TIRANT ouverture vers l'intérieur du local

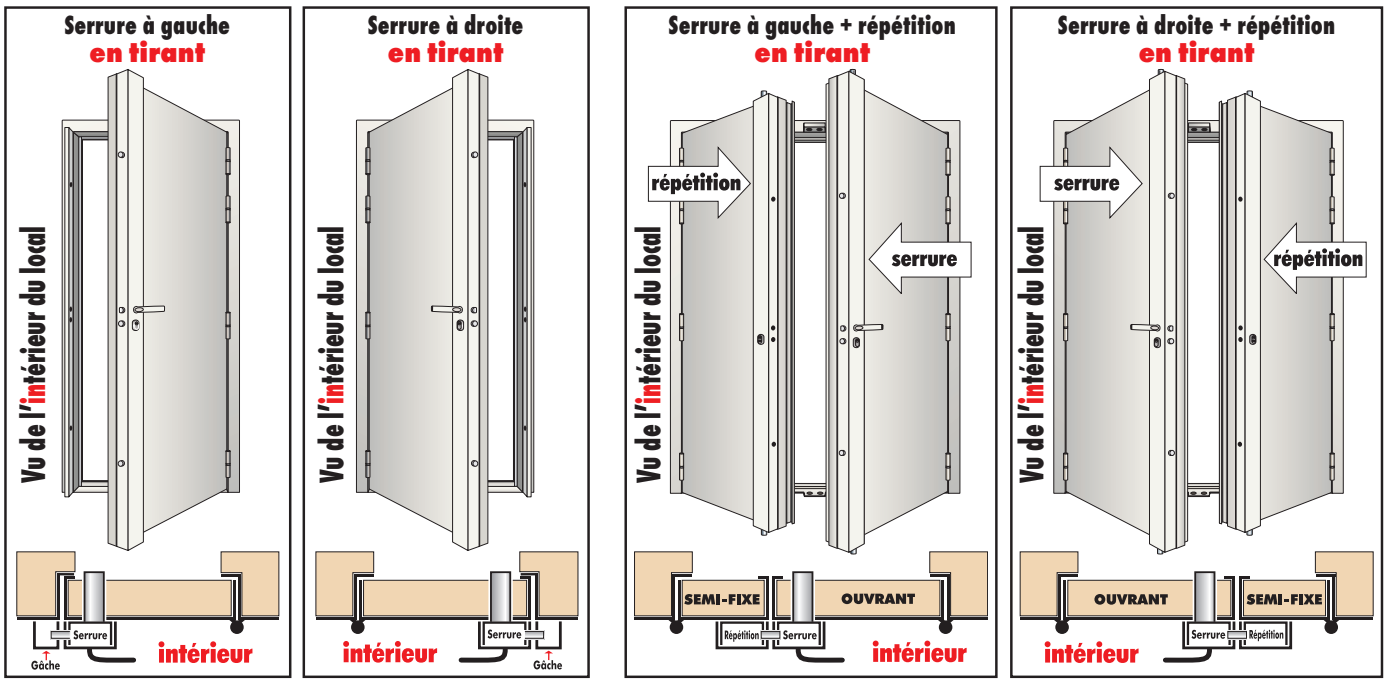

SERRURE EN POUSSANT ouverture vers l'extérieur du local

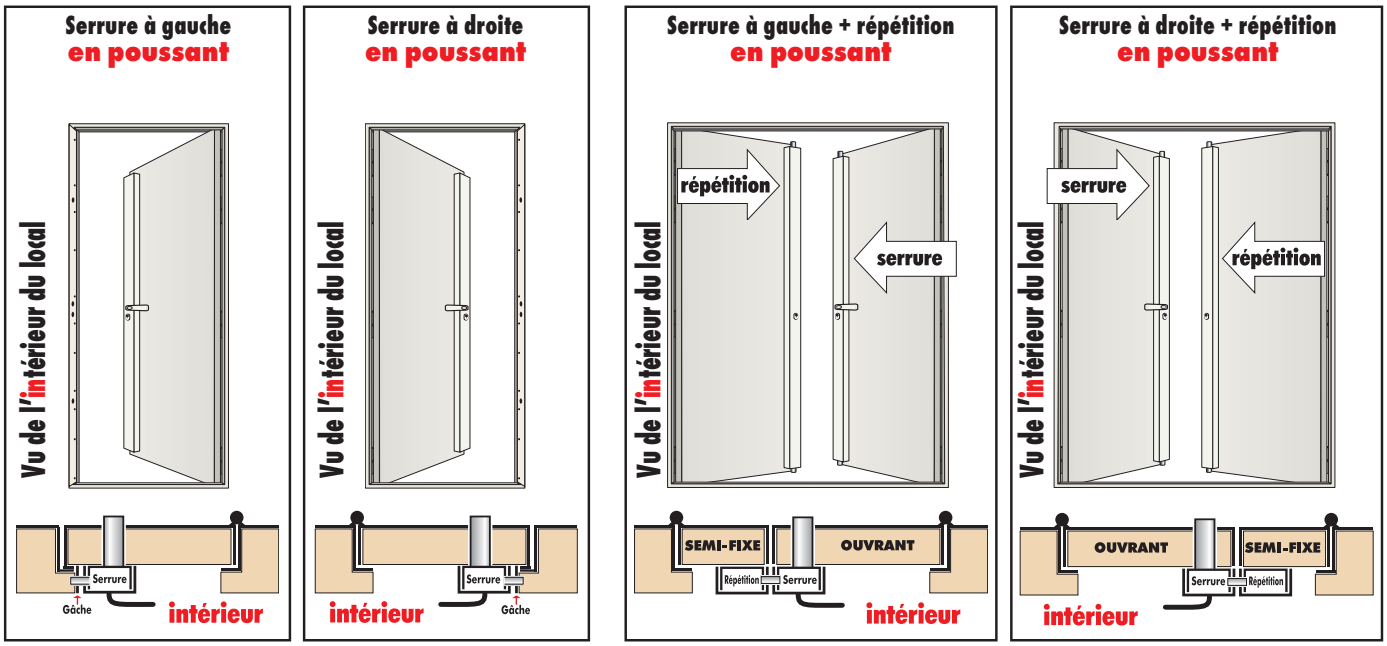

Choisissez la certification

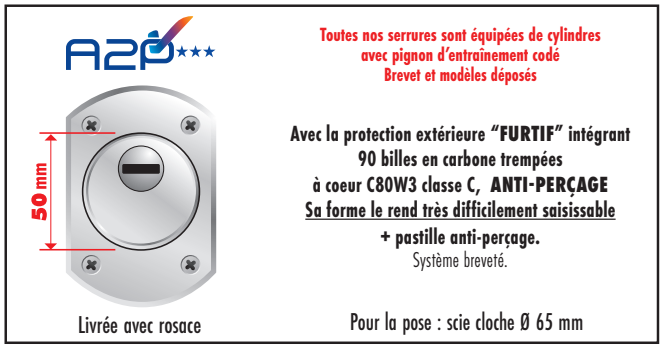

Sans supplément de prix... Peinture époxy en 84 couleurs

Et avec la mise à la cote de la serrure, juste à visser

Formulaire de commande

CYLINDRES À PANNETON de sécurité

Clés réversibles (sauf TXR), **reproduction protégée** fournis avec 3 clés

Cylindres à panneton

Non coché... Clés différentes que celles de la serrure

Même modèles de cylindres que la serrure	Nombre de cylindres	Cylindres débrayables sauf TXR et Radial IS	Nombre de clés supplémentaires	S'entrouvrants avec serrure à 1 cylindre	S'entrouvrants avec serrure à 2 cylindres Prestige ou Médium	
demi cylindre 30 10 — **30 x 10** 32,5 x 10 si Radial IS		☐		☐	☐ avec cylindre **P**	☐ avec cylindre **S**
30 30 — **30 x 30** 32,5 x 32,5 si Radial IS		☐		☐	☐ avec cylindre **P**	☐ avec cylindre **S**
30 35 — **30 x 35** 32,5 x 37,5 si Radial IS		☐		☐	☐ avec cylindre **P**	☐ avec cylindre **S**
30 40 — **30 x 40** 32,5 x 42,5 si Radial IS		☐		☐	☐ avec cylindre **P**	☐ avec cylindre **S**
30 45 — **30 x 45** 32,5 x 47,5 si Radial IS		☐		☐	☐ avec cylindre **P**	☐ avec cylindre **S**
30 50 — **30 x 50** 32,5 x 52,5 si Radial IS		☐		☐	☐ avec cylindre **P**	☐ avec cylindre **S**
30 55 — **30 x 55** 32,5 x 57,5 si Radial IS		☐		☐	☐ avec cylindre **P**	☐ avec cylindre **S**
30 60 — **30 x 60** 32,5 x 62,5 si Radial IS		☐		☐	☐ avec cylindre **P**	☐ avec cylindre **S**
2,5 mm de plus de chaque coté pour Radial IS — Autres dimensions (de 5 en 5) _____ **x** _____		☐		☐	☐ avec cylindre **P**	☐ avec cylindre **S**
2,5 mm de plus de chaque coté pour Radial IS — Autres dimensions (de 5 en 5) _____ **x** _____		☐		☐	☐ avec cylindre **P**	☐ avec cylindre **S**
2,5 mm de plus de chaque coté pour Radial IS — Autres dimensions (de 5 en 5) _____ **x** _____		☐		☐	☐ avec cylindre **P**	☐ avec cylindre **S**
2,5 mm de plus de chaque coté pour Radial IS — Demi-cylindre (de 5 en 5) _____ **x 10**		☐		☐	☐ avec cylindre **P**	☐ avec cylindre **S**

Cylindres à bouton

Non coché... Clés différentes que celles de la serrure

Sauf TXR et Radial IS — coté bouton (B, A)	Dimensions	Nombre de cylindres sauf TXR et Radial IS	Nombre de clés supplémentaires	S'entrouvrants avec serrure à 1 cylindre	S'entrouvrants avec serrure à 2 cylindres Prestige ou Médium	
	B_____ A_____			☐	☐ avec cylindre **P**	☐ avec cylindre **S**
	B_____ A_____			☐	☐ avec cylindre **P**	☐ avec cylindre **S**
	B_____ A_____			☐	☐ avec cylindre **P**	☐ avec cylindre **S**
	B_____ A_____			☐	☐ avec cylindre **P**	☐ avec cylindre **S**

Demi-cylindres à bouton

Sauf TXR et Radial IS (B)	Dimensions	Nombre de demi-cylindres sauf TXR et Radial IS
	B_____	
	B_____	

Autres options(1)

- **Cylindre sur numéro** (sauf organigramme)
- **PG (mise sur passe général)**
- **Mise sur passe général + passe partiel** (PG + PP)
- **Extension organigramme**

nouveaux cylindres sur organigramme existant

(1) Délai : nous consulter

Sitôt dit Sitôt fait Sitôt livré